

LOCALIZACION EN EL PAIS

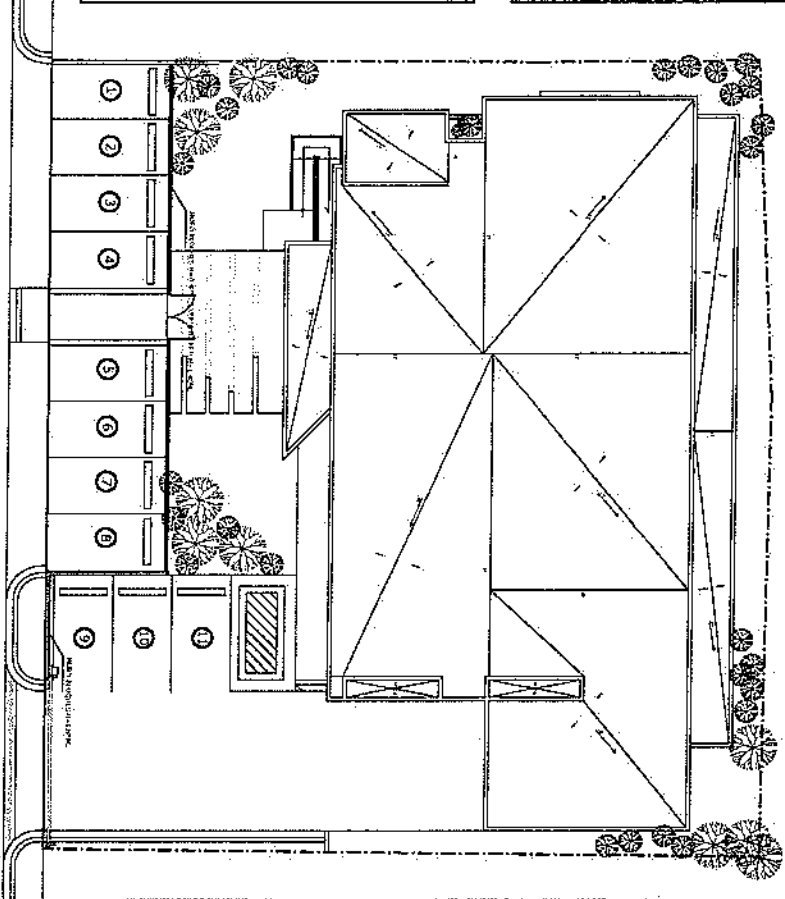

| INDICE | |
|--------|--|
| 1 | LOCALIZACION PLANTAS DE TIPOSO E INDICE |
| 2 | PLANTA UBICACION EN EL SOLAR |
| 3 | PLANTA ALDEBARRA |
| 4 | ELEVACIONES |
| 5 | SECCIONES |
| 6 | PLANTA DIMENSIONADA |
| 7 | PLANTA DE CIMENTOS |
| 8 | PLANTA ESTRUCTURAL Y DETALLES |
| 9 | DETALLES DE PORTICOS |
| 10 | PLANTA ELECTRICA DE COCINERO |
| 11 | PLANTA ELECTRICA DE LUMINARIAS |
| 12 | PLANTA ELECTRICA DE TRAFICANTES |
| 13 | PLANTA ELECTRICA DE APSES ACONDICIONADOS |
| 14 | PLANTA SANITARIA DE COCINERO |
| 15 | PLANTA SANITARIA Y DETALLES |

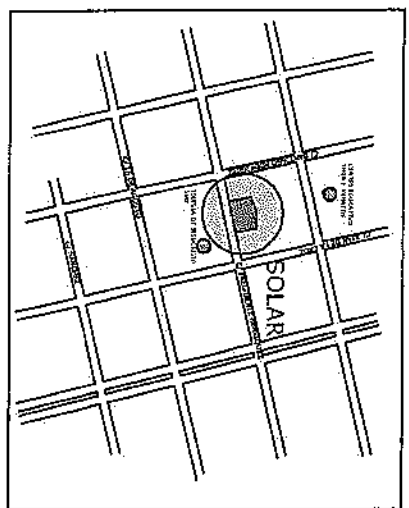
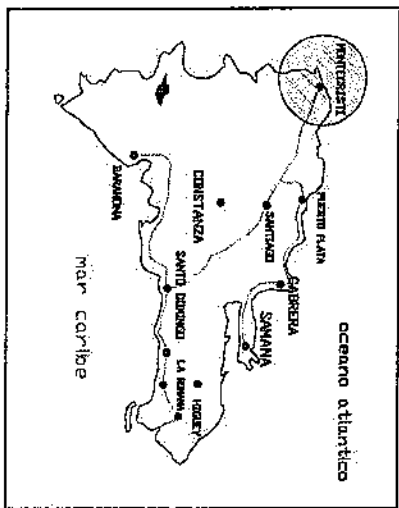
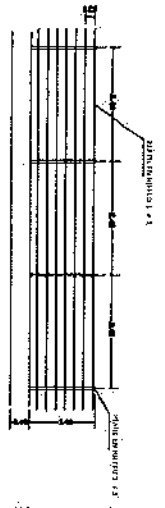

FUNERARIA PROVINCIAL MONTICRISTI
DETALLE VENTANA FRONTAL
ESC. 1:100

FUNERARIA PROVINCIAL MONTICRISTI
PLANTA DE TIPOSO
ESC. 1:100

| | | |
|--|--|--------------------|
| <p>FONPER</p> <p>INSTITUTO NACIONAL DE PROMOCION Y FOMENTO DEL SECTOR PRIVADO</p> | <p>PROYECTO</p> <p>DISEÑO</p> <p>FUNERARIA PROVINCIAL MONTICRISTI</p> | <p>1</p> <p>15</p> |
| | <p>ROÑIBRE DE HOJA</p> <p>ESCALA</p> <p>INDICADA</p> | |
| <p>DISEÑO ARQUITECTONICO: ARO FRANCISCO MARTINEZ CODIA: 23317</p> <p>CALCULO ESTRUCTURAL: INF OLIVER SOLANO CODIA: 20088</p> <p>DISEÑO ELECTRICO: CODIA: 00000</p> <p>DISEÑO SANITARIO: ARO FRANCISCO MARTINEZ CODIA: 23317</p> <p>ESTUDIO GEOTECNICO: CODIA: 00000</p> <p>DISEÑO DE PAISAJE: CODIA: 00000</p> | <p>PROPIETARIA</p> <p>FRONDA APROBATORIA</p> <p>SELLO INSTITUCION</p> | |

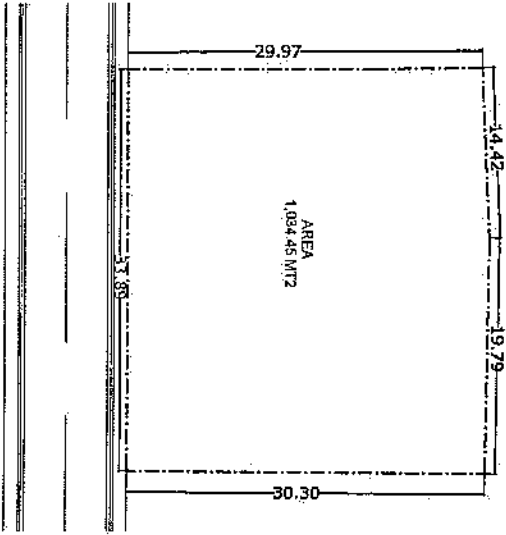

FUNERARIA PROVINCIAL MONTECRISTI
 ESC. 1:150

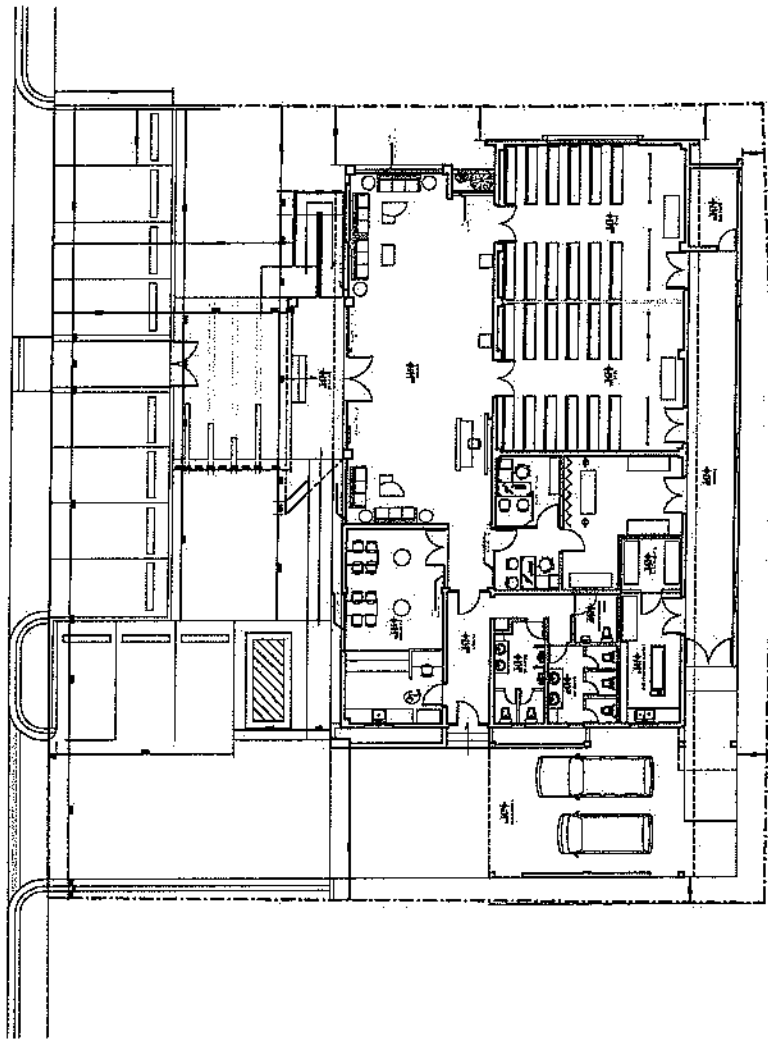

FUNERARIA PROVINCIAL MONTECRISTI
 PLANTA UBICACION EN EL SOLAR
 ESC. 1:150



Logo Oficial del Sector de Obras Nuevas
 DIRECCION DE PROYECTOS
 DE CONSTRUCCION Y ADMINISTRACION

| | |
|----------------|----------------------------------|
| PROYECTO | DISEÑO |
| | FUNERARIA PROVINCIAL MONTACRISTI |
| NOMBRE DE HOJA | 2 / 15 |
| ESCALA | INDICADA |

| | | |
|------------------------|-------------------------|--------------|
| DISEÑO ARQUITECTONICO: | ARQ. FRANCISCO MARTINEZ | CODIA: 23317 |
| CALCULO ESTRUCTURAL: | ING. OLIVER SORIANO | CODIA: 20955 |
| DISEÑO ELECTRICO: | | CODIA: 00000 |
| DISEÑO SANITARIO: | ARQ. FRANCISCO MARTINEZ | CODIA: 23317 |
| ESTUDIO GEOTECNICO: | | CODIA: 00000 |
| DISEÑO DE PAISAJE: | | CODIA: 00000 |

FECHA
 FIRMA APROBATORIA
 SELLO INSTITUCIONAL

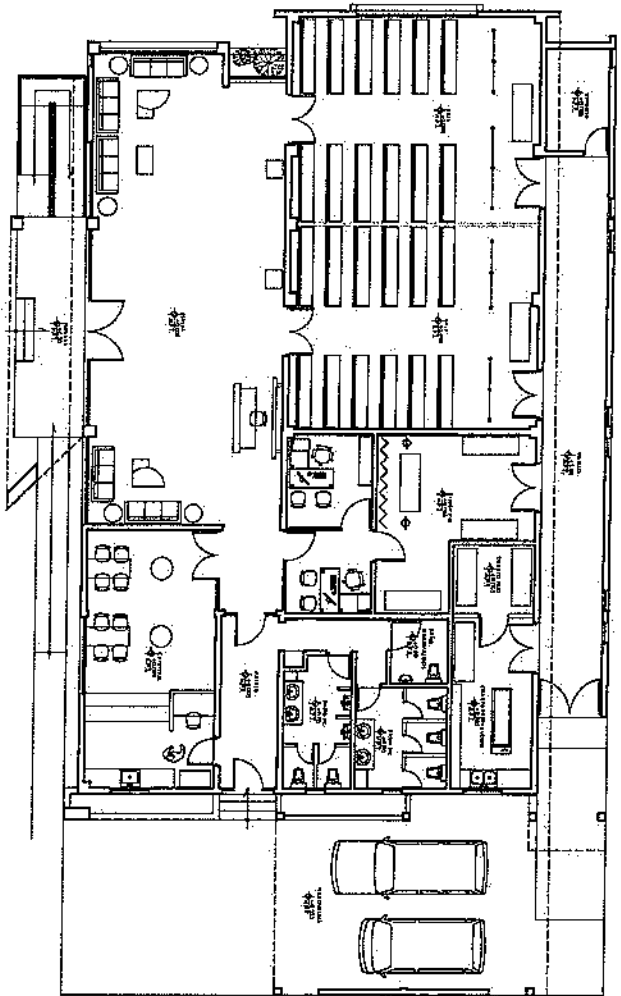

FUNERARIA PROVINCIAL MONTECRISTI
 PLANTA ARQ. AMUEBLADA
 ESC. 1:175

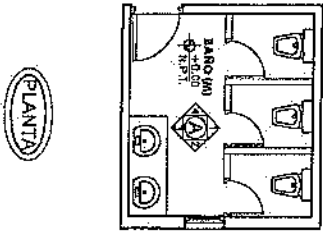

PLANTA

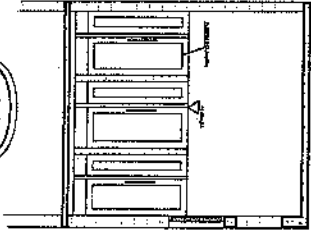

A-1

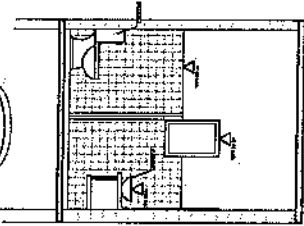

A-2

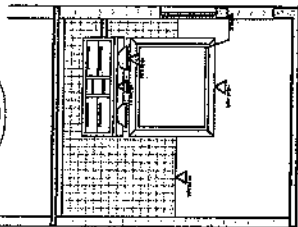

A-3

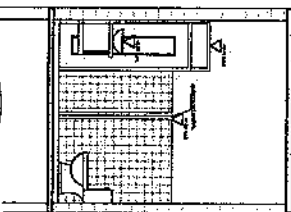

A-4

FUNERARIA PROVINCIAL MONTECRISTI
 DETALLE TERMINACION DE BANOS
 SIN ESCALA

| | | | | |
|---|---|---|--|---|
| FIRMA APROBATORIA FECHA SELLO INSTITUCION | DISEÑO ARQUITECTORICO: ARO, FRANCISCO MARTINEZ CODIA: 23317 | PROYECTO DISEÑO FUNERARIA PROVINCIAL MONTECRISTI NOMBRE DE HOJA ESCALA INDICADA | 3 / 15 | FONPER DIRECCION DE PLANIFICACION DEL SECTOR PRODUCTIVO Y SERVICIOS |
| | CALCULO ESTRUCTURAL: ING. OLIVER SORIANO CODIA: 20086 | | | |
| | DISEÑO ELECTRICO: CODIA: 00000 | | | |
| | DISEÑO SANITARIO: ARO, FRANCISCO MARTINEZ CODIA: 23317 | | | |
| | ESTUDIO GEOTECNICO: CODIA: 00000 | | | |
| DISEÑO DE PAISAJE: CODIA: 00000 | PROYECTISTA | Sello Institucional | Sello de la Oficina de Planificación del Sector Productivo y Servicios | Sello FONPER |

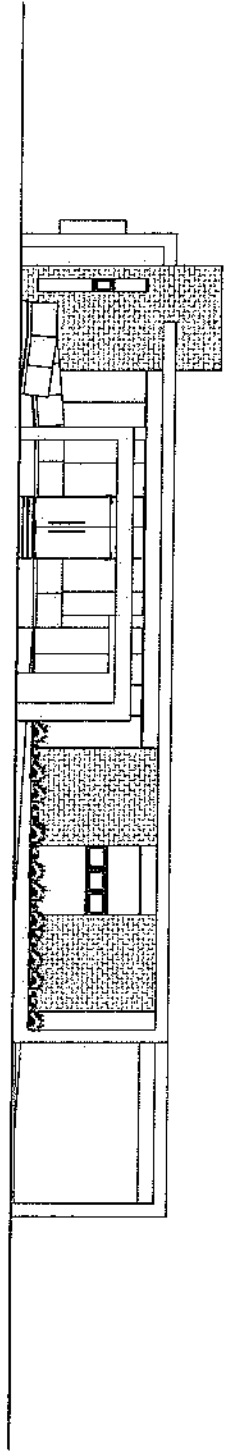

FUNERARIA PROVINCIAL MONTECRISTI
ELEVACION FRONTAL
ESC. 1:75

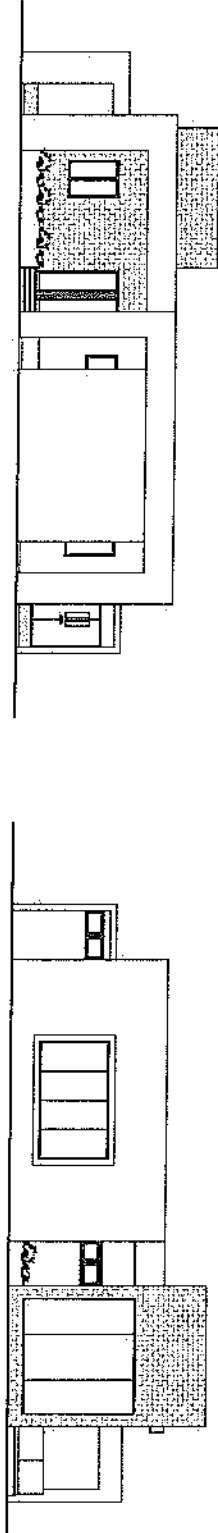

FUNERARIA PROVINCIAL MONTECRISTI
ELEVACION LATERAL IZQUIERDA
ESC. 1:75

FUNERARIA PROVINCIAL MONTECRISTI
ELEVACION LATERAL IZQUIERDA
ESC. 1:75

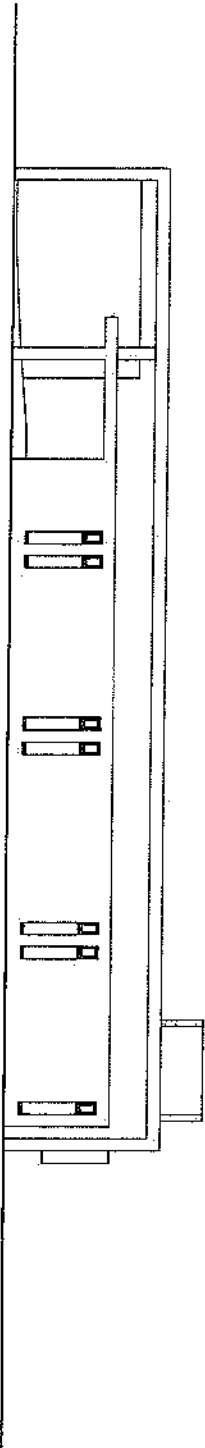

FUNERARIA PROVINCIAL MONTECRISTI
ELEVACION POSTERIOR
ESC. 1:75



FONPER

1450 Prolongación de la Avda. 25 de Mayo, Montecristi, C.R.
DIRECCIÓN GENERAL DE OBRAS PÚBLICAS
DIRECCIÓN DE OBRAS DE RECONSTRUCCIÓN Y REPARACIÓN

| | |
|----------------|----------------------------------|
| PROYECTO | DISEÑO |
| | FUNERARIA PROVINCIAL MONTECRISTI |
| NOMBRE DE HOJA | 4 / 15 |
| ESCALA | DEDICADA |

| | | |
|------------------------|-------------------------|--------------|
| DISEÑO ARQUITECTONICO: | ARQ. FRANCISCO MARTINEZ | CODIA: 23317 |
| CALCULO ESTRUCTURAL: | ING. OLIVER SORIANO | CODIA: 20058 |
| DISEÑO ELECTRICO: | | CODIA: 00000 |
| DISEÑO SANITARIO: | ARQ. FRANCISCO MARTINEZ | CODIA: 23317 |
| ESTUDIO GEOTECNICO: | | CODIA: 00000 |
| DISEÑO DE PAISAJE: | | CODIA: 00000 |

| | |
|---------------------|--|
| PROFESISTA | |
| FECHA | |
| FIRMA APROBACION | |
| SELLO INSTITUCIONAL | |

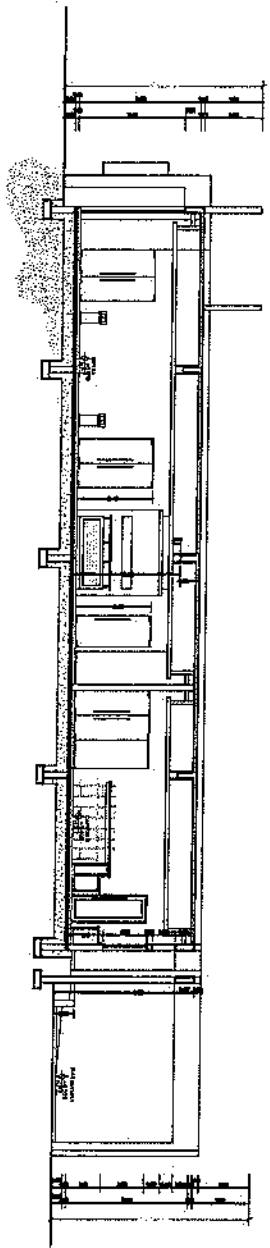

FUNERARIA PROVINCIAL MONTECRISTI
SECCION A-A
ESC. 1/75

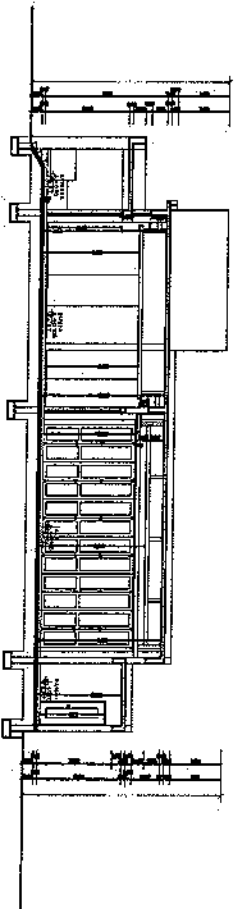

FUNERARIA PROVINCIAL MONTECRISTI
SECCION B-B
ESC. 1/75

FONPER
FONDO NACIONAL DE PROMOCION Y FOMENTO DE LA CONSTRUCCION Y EL MEJORAMIENTO DE LAS VIVIENDAS

| | | |
|----------------|----------------------------------|----|
| PROYECTO | DISEÑO | |
| NOMBRE DE HOJA | FUNERARIA PROVINCIAL MONTECRISTI | |
| ESCALA | INDICADA | |
| | 5 | 15 |

| | | |
|------------------------|-------------------------|--------------|
| DISEÑO ARQUITECTONICO: | ARQ. FRANCISCO MARTINEZ | CODIA: 23317 |
| CALCULO ESTRUCTURAL: | ING. OLIVER SORIANO | CODIA: 20088 |
| DISEÑO ELECTRICO: | | CODIA: 00000 |
| DISEÑO SANITARIO: | ARQ. FRANCISCO MARTINEZ | CODIA: 23317 |
| ESTUDIO GEOTECNICO: | | CODIA: 00000 |
| DISEÑO DE PAISAJE: | | CODIA: 00000 |

PROYECTISTA
FECHA
PRIMA APROBATORIA
SELLO INSTITUCION

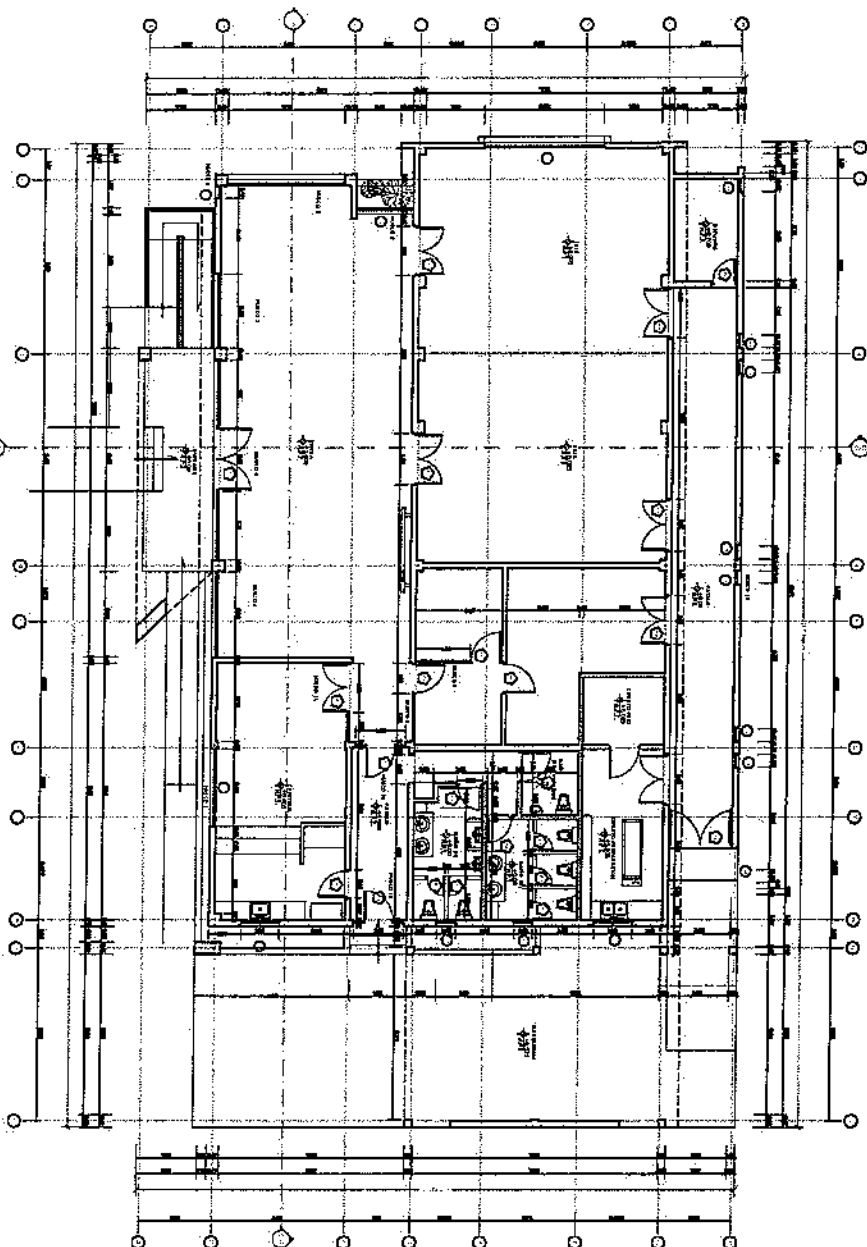

FUNERARIA PROVINCIAL MONTECRISTI
PLANTA ARQ. DIMENSIONADA
ESC. 1/75

FUNERARIA PROVINCIAL MONTECRISTI
DETALLES HUECOS DE PUERTAS Y VENTANAS
SIN ESCALA



TABLA DE PUERTAS

| REF. | HUECO | ANCHO | ALTO | AREA | CANT. | AREA TOTAL | MATERIAL | CONSERVACION |
|------|-------|-------|------|------|-------|------------|-----------------------------|--------------|
| P1 | 2.00 | 2.40 | 4.80 | 1 | 4.80 | CRISTAL | CRISTAL TEMPLADO | |
| P2 | 1.50 | 2.40 | 3.60 | 3 | 10.80 | CRISTAL | CRISTAL TEMPLADO | |
| P3 | 1.00 | 2.40 | 2.40 | 5 | 12.00 | CRISTAL | CRISTAL TEMPLADO | |
| P4 | 1.50 | 2.10 | 3.15 | 3 | 9.45 | POLIMERIA | POLIMERIA CON HUECO DE CERO | |
| P5 | 1.00 | 2.10 | 2.10 | 1 | 2.10 | POLIMERIA | USA TRANSPARENTES | |
| P6 | 0.90 | 2.10 | 1.89 | 3 | 5.67 | POLIMERIA | USA TRANSPARENTES | |
| P7 | 0.90 | 1.80 | 1.62 | 5 | 8.10 | POLIMERIA | USA TRANSPARENTES | |
| P8 | 0.90 | 2.10 | 1.89 | 1 | 1.89 | POLIMERIA | USA TRANSPARENTES | |
| P9 | 1.50 | 2.10 | 3.15 | 1 | 3.15 | POLIMERIA | POLIMERIA CON HUECO DE CERO | |

TABLA DE VENTANAS

| REF. | HUECO | ANCHO | ALTO | AREA | CANT. | AREA TOTAL | MATERIAL | CONSERVACION |
|------|-------|-------|------|------|-------|--------------------|-------------|--------------|
| V1 | 2.40 | 0.90 | 2.16 | 1 | 2.16 | ALUMINIO Y CRISTAL | PROTECTIBLE | |
| V2 | 1.50 | 1.20 | 1.80 | 2 | 3.60 | ALUMINIO Y CRISTAL | CONSERVABLE | |
| V3 | 0.90 | 1.00 | 0.90 | 4 | 3.60 | ALUMINIO Y CRISTAL | CONSERVABLE | |
| V4 | 0.90 | 0.90 | 0.81 | 4 | 3.24 | ALUMINIO Y CRISTAL | PROTECTIBLE | |
| V5 | 1.80 | 2.20 | 3.96 | 1 | 3.96 | ALUMINIO Y CRISTAL | CONSERVABLE | |
| V6 | 1.80 | 0.90 | 1.62 | 1 | 1.62 | ALUMINIO Y CRISTAL | PROTECTIBLE | |

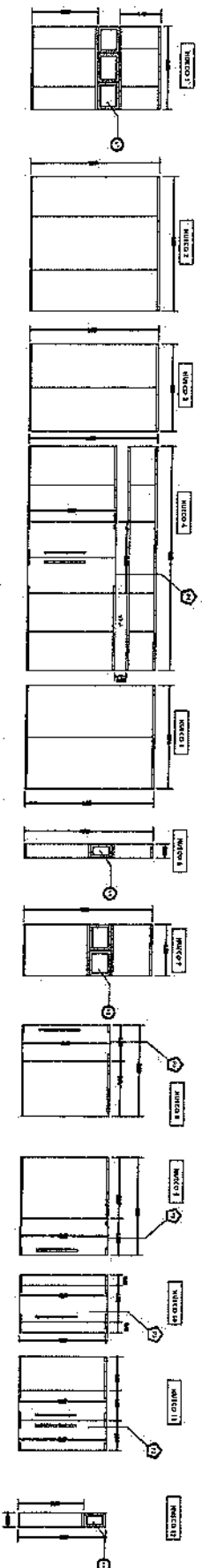
| | | | | | | | | | | | | |
|----------------------------------|---|--|--------------------------------|--|----------------------------------|---------------------------------|----------|--------|----------------------------------|----------------------------------|--------|----------|
| PROYECTISTA | DISEÑO ARQUITECTONICO: ARQ. FRANCISCO MARTINEZ CODIA: 23317 | DISEÑO ESTRUCTURAL: ING. OLIVER SOBIAÑO CODIA: 20068 | DISEÑO ELECTRICO: CODIA: 00000 | DISEÑO SANITARIO: ARQ. FRANCISCO MARTINEZ CODIA: 23317 | ESTUDIO GEOTECNICO: CODIA: 00000 | DISEÑO DE PAISAJE: CODIA: 00000 | | | | | | |
| FECHA | <table border="1" style="width: 100%;"> <tr> <td style="width: 50%;">PROYECTO</td> <td style="width: 50%;">DISEÑO</td> </tr> <tr> <td>FUNERARIA PROVINCIAL MONTECRISTI</td> <td>FUNERARIA PROVINCIAL MONTECRISTI</td> </tr> <tr> <td>ESCALA</td> <td>INDICADA</td> </tr> </table> | | | | | | PROYECTO | DISEÑO | FUNERARIA PROVINCIAL MONTECRISTI | FUNERARIA PROVINCIAL MONTECRISTI | ESCALA | INDICADA |
| PROYECTO | DISEÑO | | | | | | | | | | | |
| FUNERARIA PROVINCIAL MONTECRISTI | FUNERARIA PROVINCIAL MONTECRISTI | | | | | | | | | | | |
| ESCALA | INDICADA | | | | | | | | | | | |
| FIRMA APROBATORIA | | | | | | | | | | | | |
| SELLO INSTITUCION | <table border="1" style="width: 100%;"> <tr> <td style="width: 50%; text-align: center;">6</td> <td style="width: 50%; text-align: center;">15</td> </tr> </table> | | | | | | 6 | 15 | | | | |
| 6 | 15 | | | | | | | | | | | |

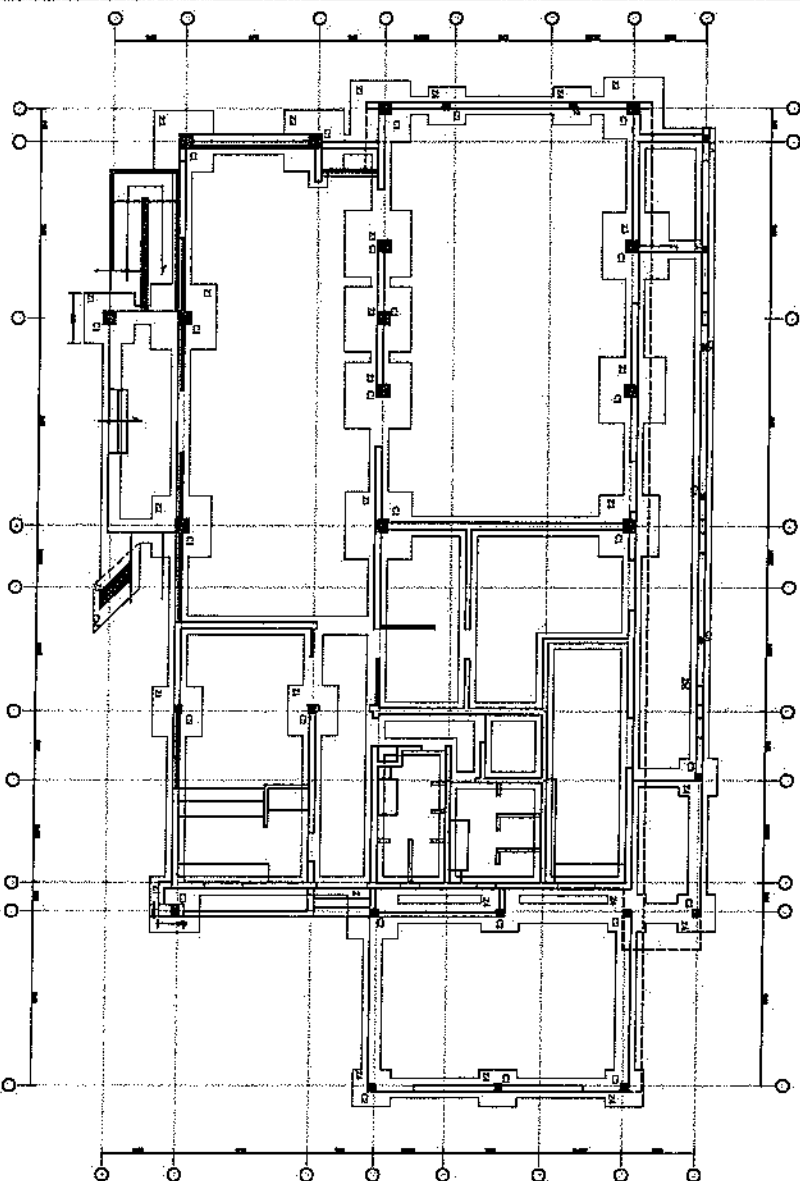

FUNERARIA PROVINCIAL MONTECRISTI
PLANTA DE CIMENTOS
ESC. 1:75

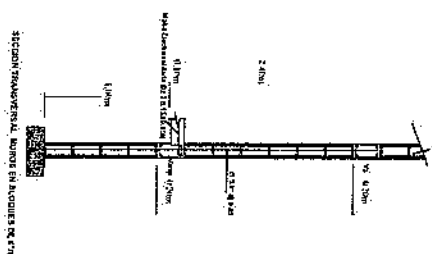
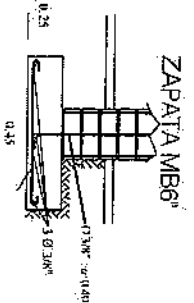
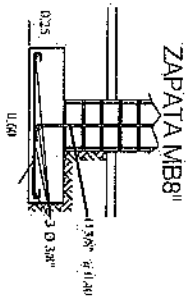

DETALLES DE ZAPATAS

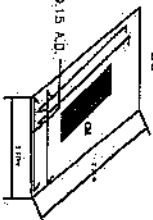
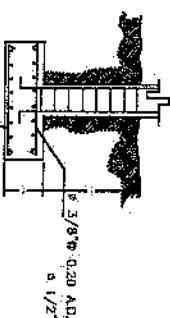
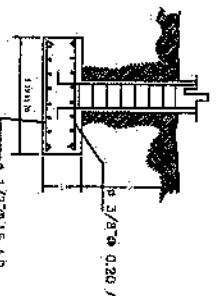
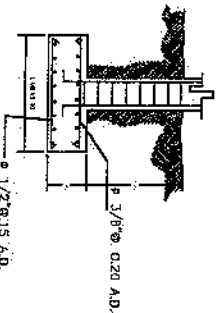
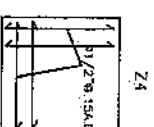
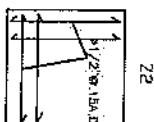
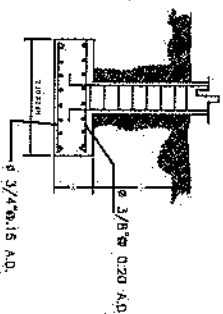
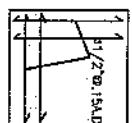
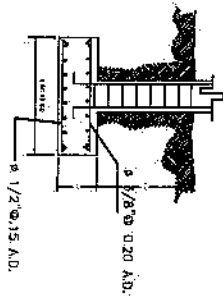
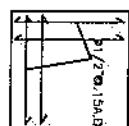

| | | |
|---|--|---|
| FECHA PRIMA APROBATORIA SELLO INSTITUCIONAL | DISEÑO ARQUITECTÓNICO: ARQ. FRANCISCO MARTÍNEZ. CÓDIA: 23317 | PROYECTO DISEÑO FUNERARIA PROVINCIAL MONTECRISTI NOMBRE DE HOJA: 7 / 15 ESCALA INDICADA |
| | CALCULO ESTRUCTURAL: ING. GLEBER SORDANO. CÓDIA: 20038 | |
| | DISEÑO ELÉCTRICO: CÓDIA: 00000 | |
| | DISEÑO SANITARIO: ARQ. FRANCISCO MARTÍNEZ. CÓDIA: 23317 | |
| | ESTUDIO GEOTÉCNICO: CÓDIA: 00000 | |
| | DISEÑO DE PAISAJE: CÓDIA: 00000 | |



FONPER
FUNDACIÓN ONCOLOGIA PROTECTORA
DE CONSTRUCCIÓN E INGENIERÍA

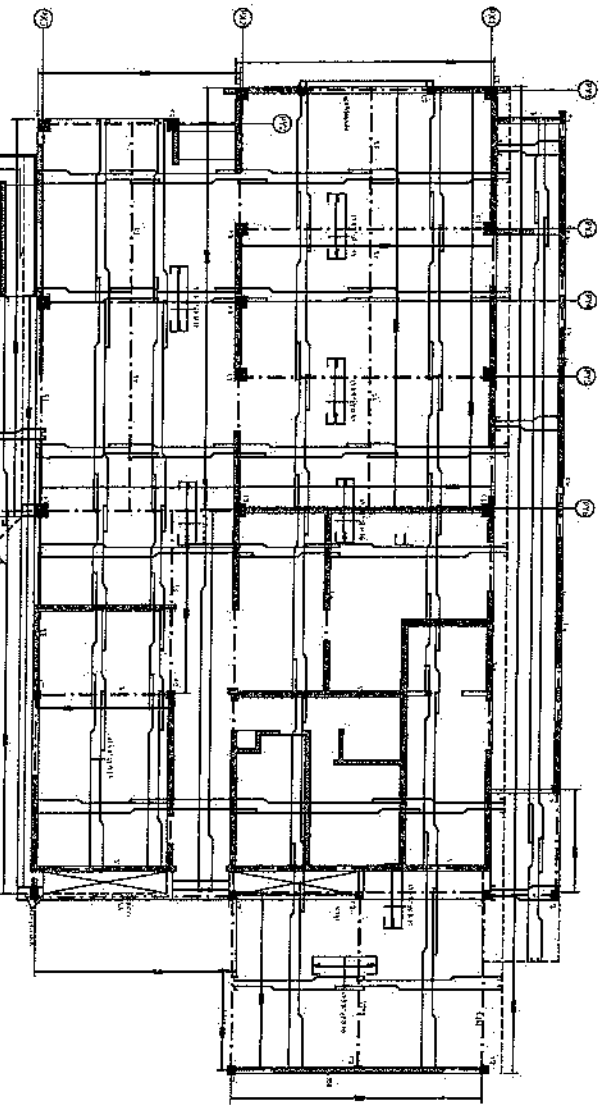

FUNERARIA PROVINCIAL MONTECRISTI
 PLANTA ESTRUCTURAL
 ESC. 1:75

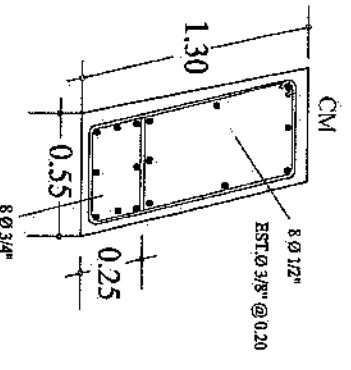
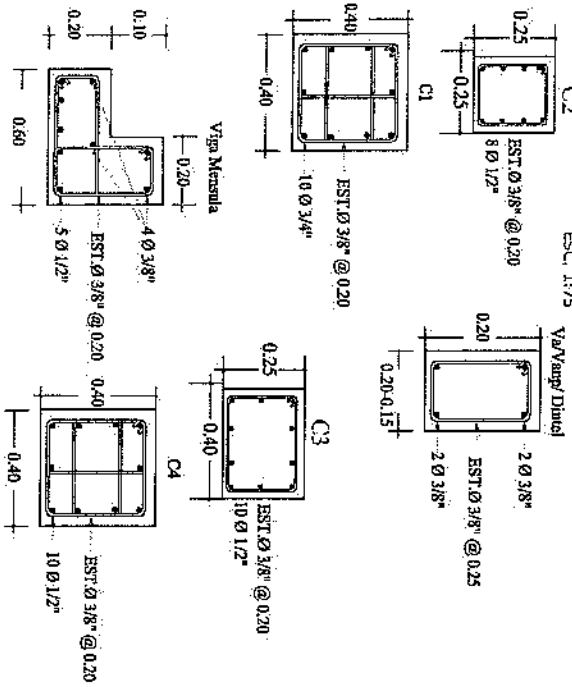

| ESPECIFICACIONES DE MATERIALES | |
|--------------------------------|-------------|
| ARMAZÓN | RESISTENCIA |
| ESTRUCTURAL | ESTRUCTURAL |
| ESTRUCTURAL | ESTRUCTURAL |
| ESTRUCTURAL | ESTRUCTURAL |
| ESTRUCTURAL | ESTRUCTURAL |
| ESTRUCTURAL | ESTRUCTURAL |
| ESTRUCTURAL | ESTRUCTURAL |
| ESTRUCTURAL | ESTRUCTURAL |
| ESTRUCTURAL | ESTRUCTURAL |

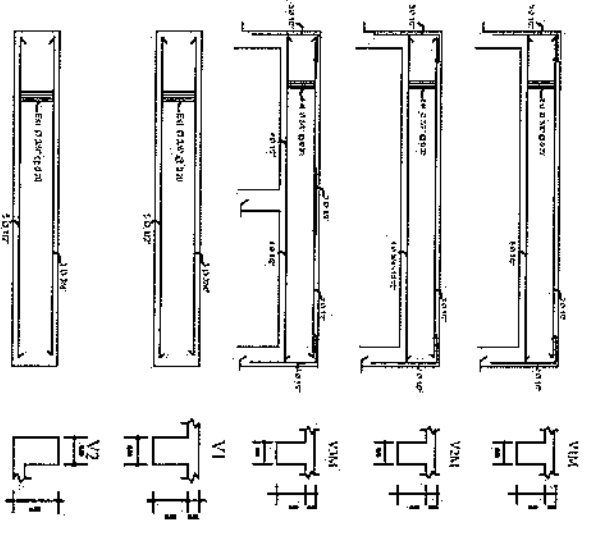

NOTAS:
 1.- EL DISEÑO DE ESTA PLANTA SE HA HECHO EN FUNCIÓN DE LAS CONDICIONES DE USO Y DEL TIPO DE CONSTRUCCIÓN QUE SE HA DEJAR.
 2.- EL TIPO DE CONSTRUCCIÓN QUE SE HA DEJAR ES DE TIPO MIXTO.
 3.- EL TIPO DE CONSTRUCCIÓN QUE SE HA DEJAR ES DE TIPO MIXTO.
 4.- EL TIPO DE CONSTRUCCIÓN QUE SE HA DEJAR ES DE TIPO MIXTO.
 5.- EL TIPO DE CONSTRUCCIÓN QUE SE HA DEJAR ES DE TIPO MIXTO.
 6.- EL TIPO DE CONSTRUCCIÓN QUE SE HA DEJAR ES DE TIPO MIXTO.
 7.- EL TIPO DE CONSTRUCCIÓN QUE SE HA DEJAR ES DE TIPO MIXTO.
 8.- EL TIPO DE CONSTRUCCIÓN QUE SE HA DEJAR ES DE TIPO MIXTO.
 9.- EL TIPO DE CONSTRUCCIÓN QUE SE HA DEJAR ES DE TIPO MIXTO.
 10.- EL TIPO DE CONSTRUCCIÓN QUE SE HA DEJAR ES DE TIPO MIXTO.
 11.- EL TIPO DE CONSTRUCCIÓN QUE SE HA DEJAR ES DE TIPO MIXTO.
 12.- EL TIPO DE CONSTRUCCIÓN QUE SE HA DEJAR ES DE TIPO MIXTO.
 13.- EL TIPO DE CONSTRUCCIÓN QUE SE HA DEJAR ES DE TIPO MIXTO.
 14.- EL TIPO DE CONSTRUCCIÓN QUE SE HA DEJAR ES DE TIPO MIXTO.
 15.- EL TIPO DE CONSTRUCCIÓN QUE SE HA DEJAR ES DE TIPO MIXTO.

| | | |
|---|----------------------------------|--|
| PROYECTO | DISEÑO | PROYECTOS |
| FUNERARIA PROVINCIAL MONTECRISTI | FUNERARIA PROVINCIAL MONTECRISTI | FUNERARIA PROVINCIAL MONTECRISTI |
| NOMBRE DE HOJA | | |
| ESCALA | INDICADA | |
| DISEÑO ARQUITECTÓNICO: ARQ. FRANCISCO MARTÍNEZ CODIA: 23317 CÁLCULO ESTRUCTURAL: DR. OLIVER SORTANO CODIA: 20028 DISEÑO ELÉCTRICO: CODIA: 00000 DISEÑO SANITARIO: ARQ. FRANCISCO MARTÍNEZ CODIA: 23317 ESTUDIO GEOTÉCNICO: CODIA: 00000 DISEÑO DE PASAJE: CODIA: 00000 | | FONPER FUNDACIÓN DE OBRAS NUEVAS AV. FRANCISCO MARTÍNEZ, 23317 MONTECRISTI, PROV. MONTECRISTI |
| FECHA | FIRMA APROBATORIA | SELLO INSTITUCIONAL |

PÓRTICO PX1

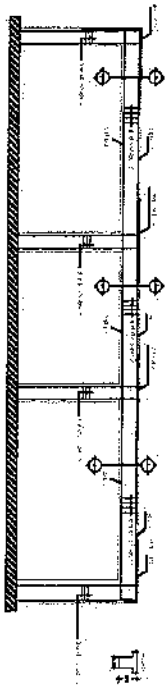

PÓRTICO PX2

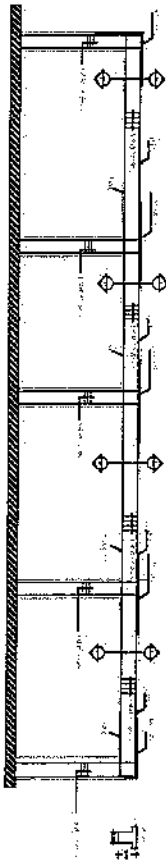

PÓRTICO PX3

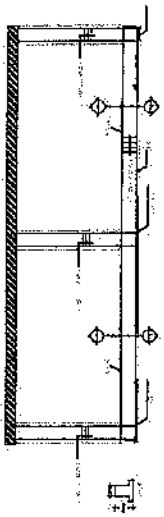

PÓRTICO PY1

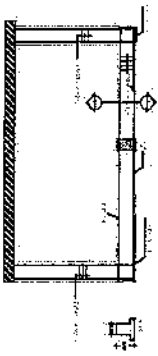

PÓRTICO PY2

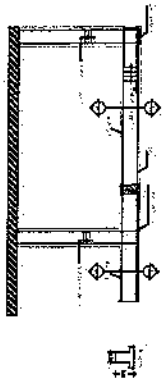

PÓRTICO PY3/PY5

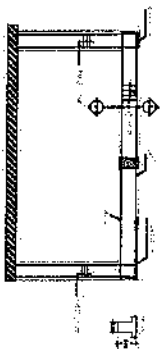

PÓRTICO PY4

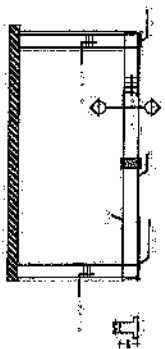

PÓRTICO PY6

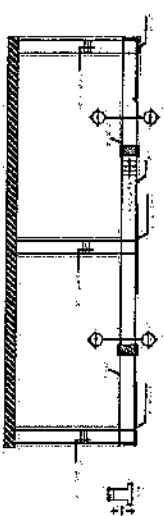

DETALLE DE NODOS

NODO 1

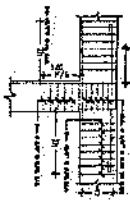

NODO 2

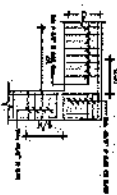

NODO 3

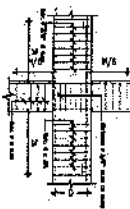

NODO 4

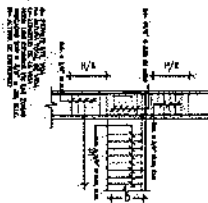

DETALLES BASTONES

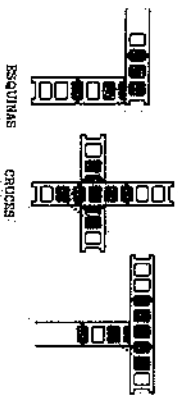

FONPER



DIRECCIÓN DE PROYECTOS
DE CONSTRUCCIÓN Y EDUCACIONES

PROYECTO
DISEÑO
PUERARIA PROVINCIAL MORTCHISTI
NOMBRE DE HOJA
ESCALA
INDICADA

9/15

| | | |
|------------------------|-------------------------|--------------|
| DISEÑO ARQUITECTONICO: | ARQ. FRANCISCO MARTINEZ | CODIA: 23317 |
| CALCULO ESTRUCTURAL: | ING. OLIVER SOBIANO | CODIA: 30088 |
| DISEÑO ELECTRICO: | | CODIA: 00000 |
| DISEÑO SANITARIO: | ARQ. FRANCISCO MARTINEZ | CODIA: 23317 |
| ESTUDIO GEOTECNICO: | | CODIA: 00000 |
| DISEÑO DE PAISAJE: | | CODIA: 00000 |

PROFUELISTA

FECHA

FIRMA APROBATORIA

SELLO INSTITUCION

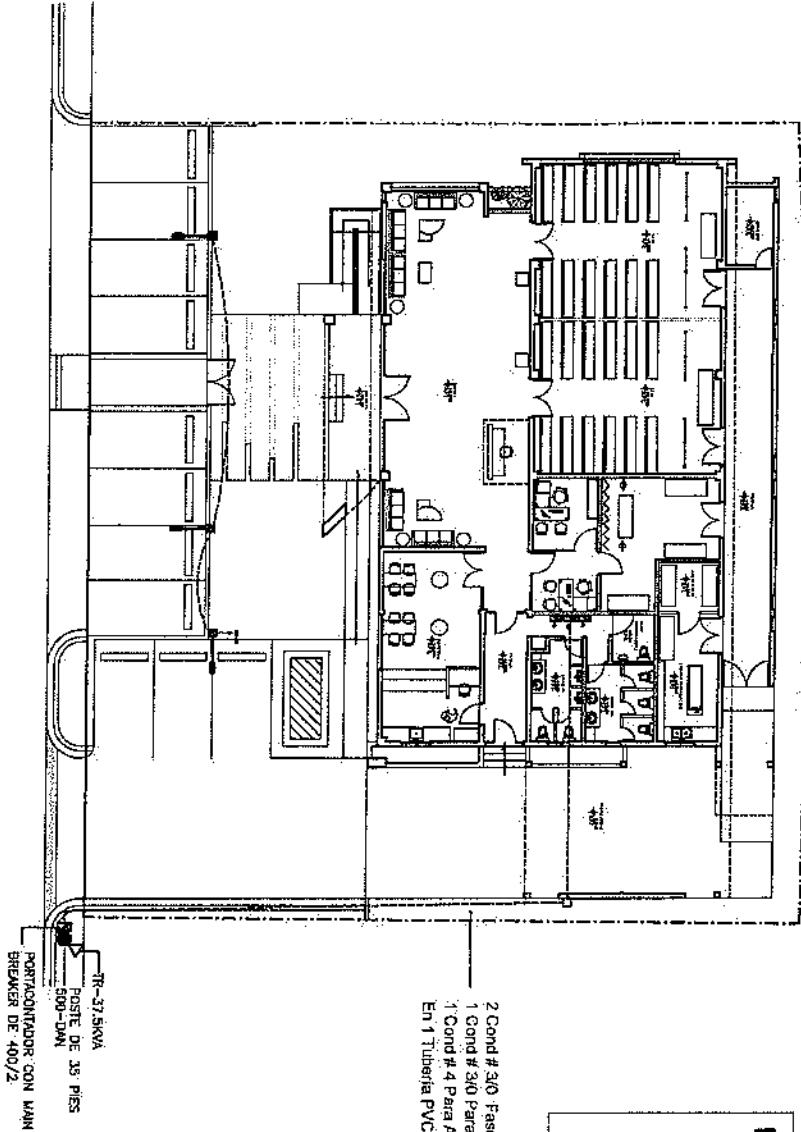

2 Cond # 3/0 Fase
1 Cond # 3/0 Para Neutro
1 Cond # 4 Para Alentaje
En 1 Tuberia PVC-IMC de 3"Ø

TR-37 SIVA
POSTE DE 35 PIES
500-DN
PORTACONTADOR CON MAIN
BREAKER DE 400/2

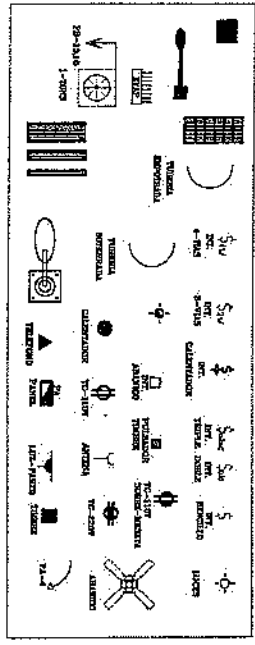

LEYENDA ELECTRICA

- ◉ LAMPARAS DE PANEL LED DE 10W REDONDA DE ESPESOR
- ◉ LAMPARAS FLUORESCENTE DE 4 TUBO LED DE 10W DE ESPESOR CON ZEPHYR AERACION ENVOLVENTE
- ◉ INTERRUPTOR DOBLE
- ◉ INTERRUPTOR SENCILLO
- ◉ INTERRUPTOR 3 VMS
- ◉ TOMACORRIENTE DOBLE 120 V A 1.250V, POLARIZADO Y ATERRIZADO
- ◉ TOMACORRIENTE DOBLE 120 V, POLARIZADO Y ATERRIZADO
- ◉ SALIDA TELEFONO
- ◉ PANEL DE DISTRIBUCION
- ◉ RECEPTOR TELEFONO
- ◉ RECEPTOR ELECTRICO
- ◉ LINEA ELECTROFONA
- ◉ LINEA SOTERRANEA
- ◉ SALIDA ANTENA
- ◉ EQUIPO DE EMERGENCIA PARA ASE AGUARDANDO
- ◉ EQUIPO DE CONSERVACION PARA ASE AGUARDANDO
- ◉ LAMPARAS FLUORESCENTE DE 2 TUBO LED DE 10W DE ESPESOR CON DIFUSOR AERADO ENVOLVENTE.
- ◉ LAMPARAS DE PANEL LED DE 50W CUADRO DE SUPERFICIE

| | | |
|---|--|---|
|  <p>FONPER FUNERARIA PROVINCIAL MONTCRISTI</p> | | <p>10 15</p> |
| <p>PROYECTO: DISEÑO FUNERARIA PROVINCIAL MONTCRISTI</p> | | |
| <p>HOMBRE DE HOJA</p> | | |
| <p>ESCALA INDICADA</p> | | |
| <p>DISEÑO ARQUITECTORICO: ARQ. FRANCIS MARTINEZ CODIA: 23317</p> | <p>CALCULO ESTRUCTURAL: EN. GUYER S. RUIZ CODIA: 20068</p> | <p>DISEÑO ELECTRICO: ARQ. FRANCIS MARTINEZ CODIA: 00000</p> |
| <p>DISEÑO SANITARIO: ARQ. FRANCIS MARTINEZ CODIA: 23317</p> | <p>ESTUDIO GEOTECNICO: CODIA: 00000</p> | <p>DISEÑO DE PAISAJE: CODIA: 00000</p> |
| <p>FECHA</p> | <p>PROYECTISTA</p> | <p>TRABAJO APROBADO SELLO INSTITUCION</p> |

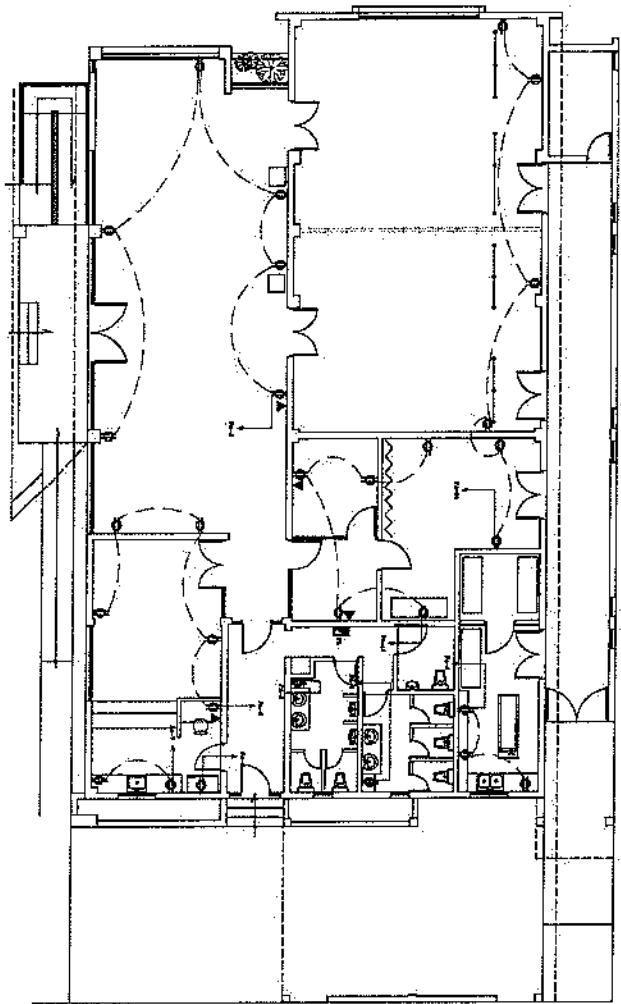

FUNERARIA PROVINCIAL MONTECRISTI
 PLANTA ELECTRICA DE TOMACORRIENTES
 ESC. 1:75

NOTAS :

- A - TODO CIRCUITO DE TOMACORRIENTE E ILUMINACION ESTARA ATERIZADO POR UN ALAMBRE # 14 COLOR VERDE.
- B - EL COLOR DEL CABLE NEUTRAL SERA BLANCO
- C - EL COLOR DEL CABLE PARA EL POTENCIAL SERA ROJO O NEGRO.
- D - LA BASE DE CONTADOR SE ATERIZARA CON UNA VARILLA DE COBRE PARA ATERIZAJE 5/8" X 6'.

| CALCULO DE CARGA EDIFICIO DE OFICINA | | | | |
|--------------------------------------|-------------|------|--------|--------|
| PANEL | ILUMINACION | TC | TC-RND | TC-220 |
| PA | - | 2.85 | 7.00 | 26.38 |
| FB | 5.52 | - | - | - |
| BOMBA DE AGUA | - | - | - | 3.00 |
| TOTAL | 5.52 | 2.85 | 7.00 | 29.38 |

SELECCION DEL TRANSFORMADOR:
 ILUMINACION-100%
 T.C. U/G- 40%
 T.C./FLUO-100%
 DIRCS-100%
 A/A-50%
 CASE (KVA) + (285 KVA)2040 + (700 KVA)20170 + (2938KVA)2080 = 3506 KVA
 TRANSFORMADOR SELECCIONADO:
 TRANS. TIPO PESTE (3750 KVA), 1F, 60Hz, 72KV/240/120 V



FONPER
 FONDOS DE OBRAS NUEVAS
 FONDO DE OBRAS NUEVAS DE MONTECRISTI

PROYECTO: **DISEÑO**
FUNERARIA PROVINCIAL MONTECRISTI
 NOMBRE DE HOJA: 12 / 15
 ESCALA: INDICADA

| | | |
|------------------------|-------------------------|--------------|
| DISEÑO ARQUITECTONICO: | ARQ. FRANCISCO MARTINEZ | CODIA: 28317 |
| CALCULO ESTRUCTURAL: | ING. OLIVER SORIANO | CODIA: 20088 |
| DISEÑO ELÉCTRICO: | | CODIA: 00000 |
| DISEÑO BANTARIO: | ARQ. FRANCISCO MARTINEZ | CODIA: 23317 |
| ESTUDIO GEOTÉCNICO: | | CODIA: 00000 |
| DISEÑO DE PAISAJE: | | CODIA: 00000 |

PROPOSTA:
 FIRMA APROBACION:
 SELLO INSTITUCION

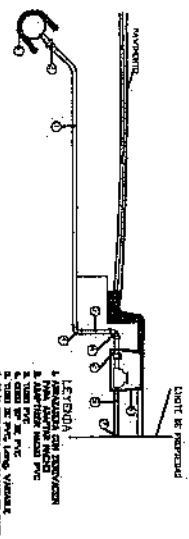

DETALLE ACOMETIDA AGUA POTABLE

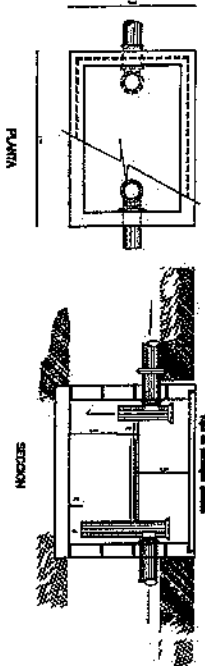

DETALLE TRAMPA DE GRASA

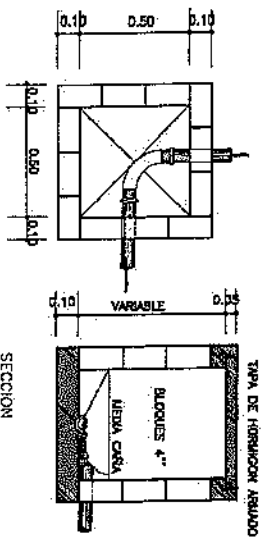

DETALLES REGISTRO

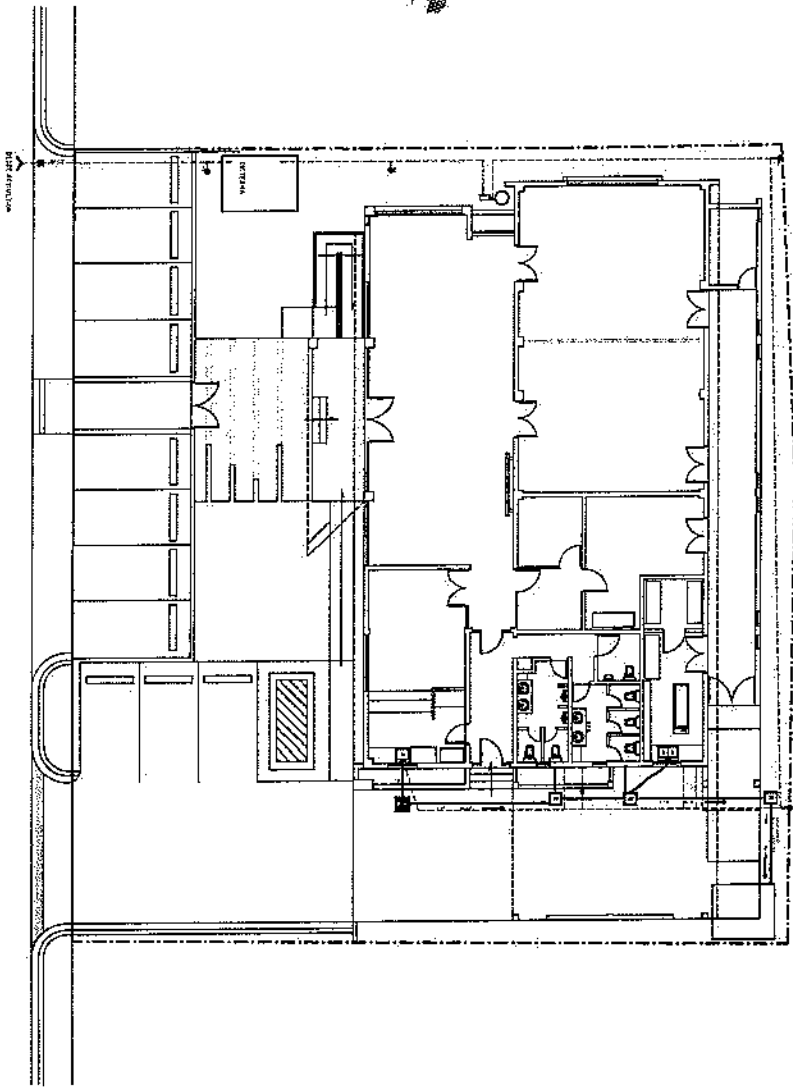

FUERERARIA PROVINCIAL MONTACRISTI
 PLANTA SANITARIA DE CONSUMO
 ESC. 1:75



PROYECTO: DISEÑO
 FUERERARIA PROVINCIAL MONTACRISTI

| | |
|----------------|----------|
| PROYECTO | DISEÑO |
| NOMBRE DE HOJA | 14 / 15 |
| ESCALA | INDICADA |

| | | |
|------------------------|-------------------------|--------------|
| DISEÑO ARQUITECTONICO: | ARQ. FRANCISCO MARTINEZ | CODIA: 23317 |
| CALCULO ESTRUCTURAL: | ING. OLIVER SURLIN | CODIA: 20068 |
| DISEÑO ELECTRICO: | | CODIA: 06060 |
| DISEÑO SANITARIO: | ARQ. FRANCISCO MARTINEZ | CODIA: 23317 |
| ESTUDIO GEOTECNICO: | | CODIA: 06060 |
| DISEÑO DE PAISAJE: | | CODIA: 06060 |

| | |
|-------------------|-------|
| PROFESION | FECHA |
| FIRMA LABORATORIA | |
| SELLO INSTITUCION | |

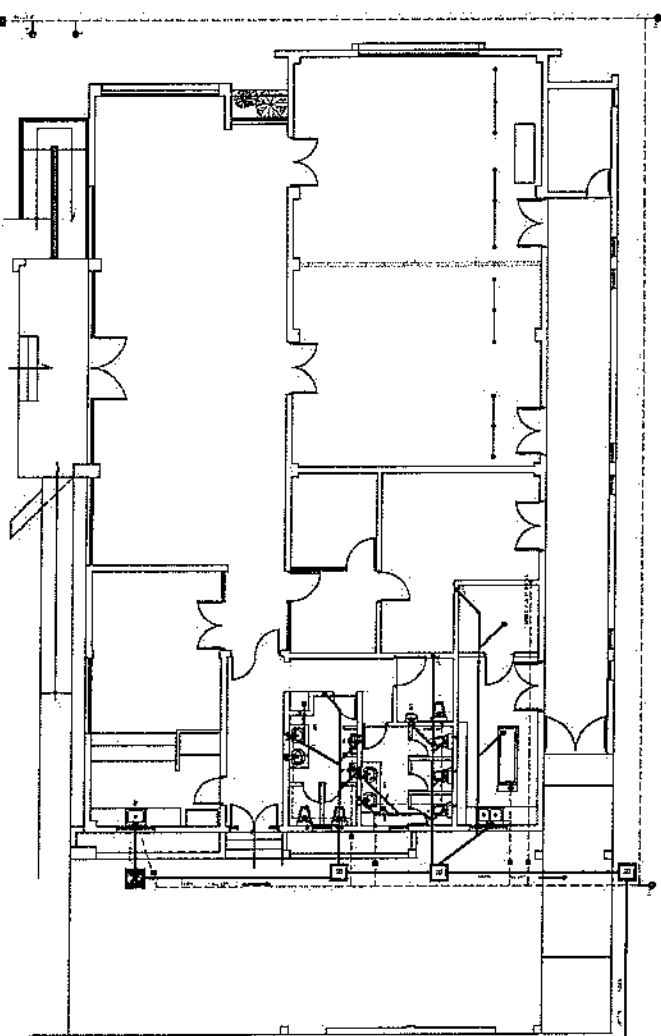

DE DISEÑO ARQUITECTÓNICO
MONTECRISTI, COSTA RICA

FUNERARIA PROVINCIAL MONTECRISTI
PLANTA INSTALACIONES SANITARIAS
ESC. 1:75

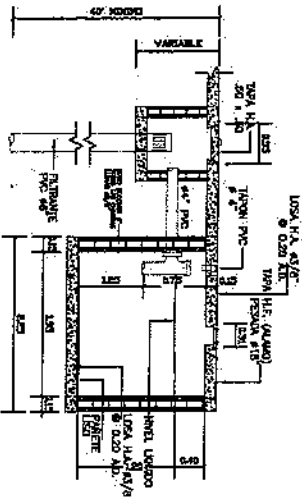
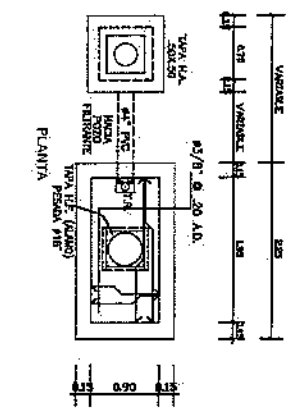

AGUAS RESIDUALES
A LA PLANTA DEPURADORA

LEYENDA SANITARIA

- REGISTRO
- TAPAJA DE GRASA
- TUBERIA DE AGUA POTABLE, PVC, DIAMETRO INDICADO
- TUBERIA DE AGUA CALIENTE, DIAMETRO INDICADO
- TUBERIA DE DRENAJE, PVC, DIAMETRO INDICADO, PEND. = 2%
- VALVULA DE PASO
- CALENTADOR ELECTRICO
- LAVAMANOS
- INODORO
- BAÑERA
- DUCHA
- DESAGUE DE PISO
- SENTIDO DE LA PENDIENTE
- LAVADERO
- FREGADERO
- LAVADORA
- VENTILACION, PVC, Ø 2"
- DESAGUE PLUVIAL
- Llave de JARDIN



PROYECTO
DISEÑO
FUNERARIA PROVINCIAL MONTECRISTI

| | | | |
|----------------------------------|--------|----------|----|
| PROYECTO | DISEÑO | 15 | 15 |
| FUNERARIA PROVINCIAL MONTECRISTI | | ESCALA | |
| NOMBRE DE HOJA | | INDICADA | |

| | | |
|------------------------|-------------------------|--------------|
| DISEÑO ARQUITECTÓNICO: | ARQ. FRANCISCO MARTINEZ | CODIA: 23317 |
| CALCULO ESTRUCTURAL: | ING. OLIVER SORIANO | CODIA: 20058 |
| DISEÑO ELECTRICO: | | CODIA: 00000 |
| DISEÑO SANITARIO: | ARQ. FRANCISCO MARTINEZ | CODIA: 23317 |
| ESTUDIO GEOTECNICO: | | CODIA: 00000 |
| DISEÑO DE PAISAJE: | | CODIA: 00000 |

| | |
|-------------------|--|
| PROYECTISTA | |
| FECHA | |
| PRIMA APROBATORIA | |
| Sello Institución | |