

**PANADERIA TABARA ARRIBA, AZUA**  
ELEVACION FRONTAL  
1:75

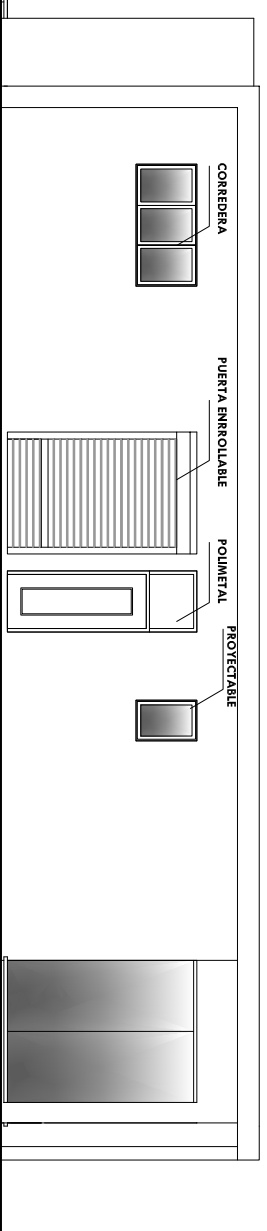

**PANADERIA TABARA ARRIBA, AZUA**  
ELEVACION LATERAL IZQUIERDA  
1:75

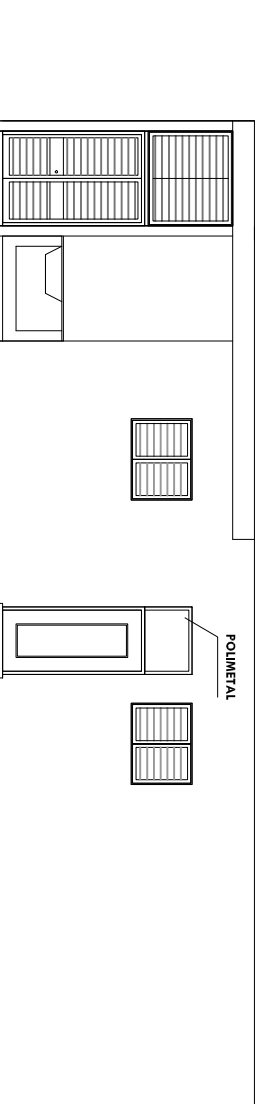

**PANADERIA TABARA ARRIBA, AZUA**  
ELEVACION POSTERIOR  
1:75

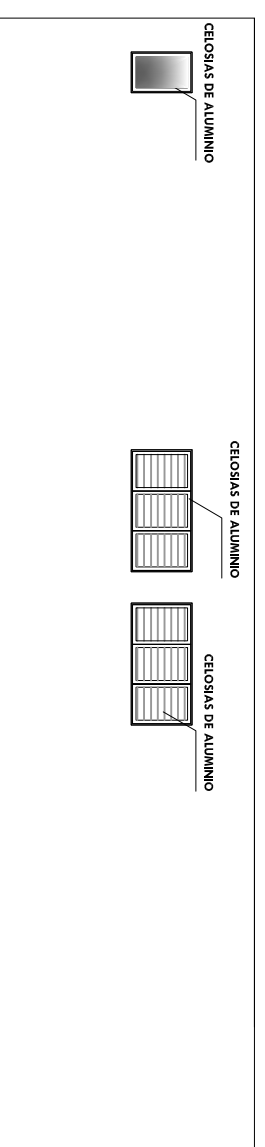

**PANADERIA TABARA ARRIBA, AZUA**  
ELEVACION LATERAL DERECHA  
1:75

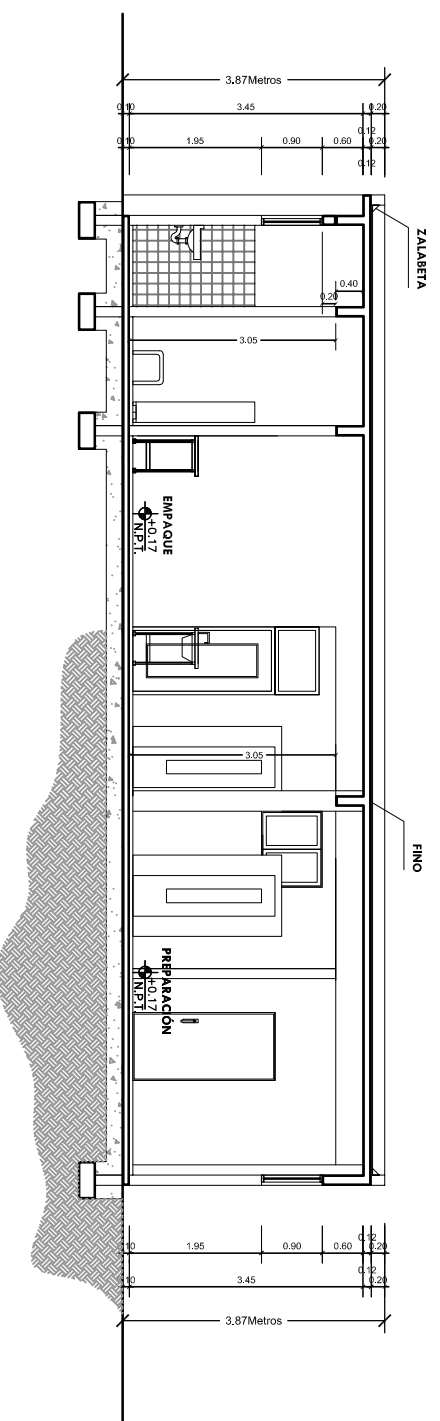

**PANADERIA TABARA ARRIBA, AZUA**  
SECCION A-A'  
1:75



**FONPER**

Carlo Gustavo de Rosari req. Agencia Larr, Sca Sremida  
Socia Invertrigo, Republica Dominicana  
**DIRECCION DE PROYECTOS  
DE CONSTRUCCION Y EDIFICACIONES**

PROYECTO <b>CONSTRUCCION PANADERIA PROVINCIA TABARA ARRIBA, AZUA</b>	5 / 12
NOMBRE DE HOJA	
ESCALA	

DISEÑO ARQUITECTONICO:	CODIA: 00000
CALCULO ESTRUCTURAL:	CODIA: 00000
DISEÑO ELECTRICO:	CODIA: 00000
DISEÑO SANITARIO:	CODIA: 00000
ESTUDIO GEOTECNICO:	CODIA: 00000
DISEÑO DE PAISAJE:	CODIA: 00000
DIBUJO:	CODIA: 00000

PROPUESTA

FECHA

FIRMA APROBATORIA

SELLO INSTITUCION