

**PANADERIA TABARA ARRIBA, AZUA**  
**PLANTA ARQ. AMUEBLADA**  
**1:75**

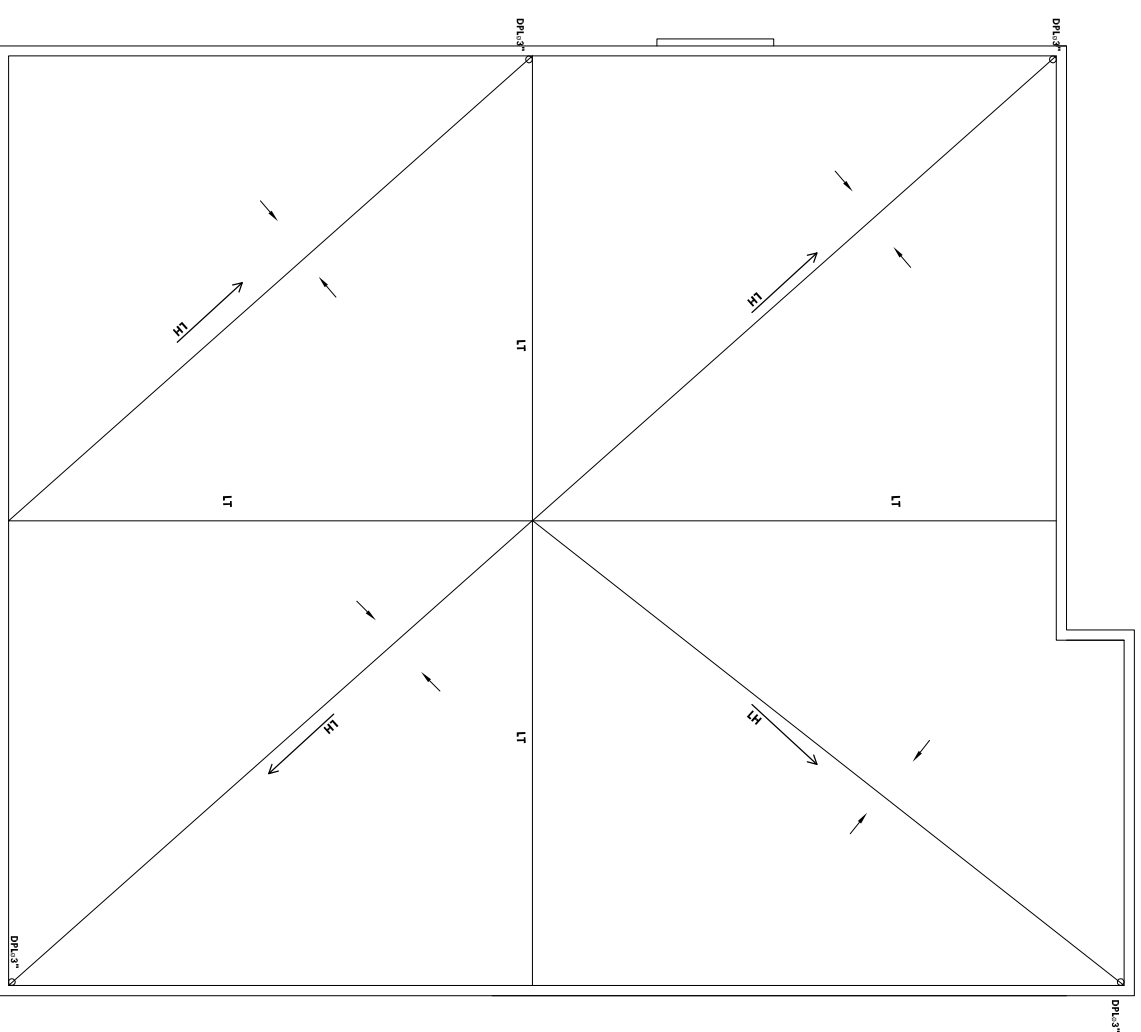

**PANADERIA TABARA ARRIBA, AZUA**  
**PLANTA DE TECHO**  
**1:75**

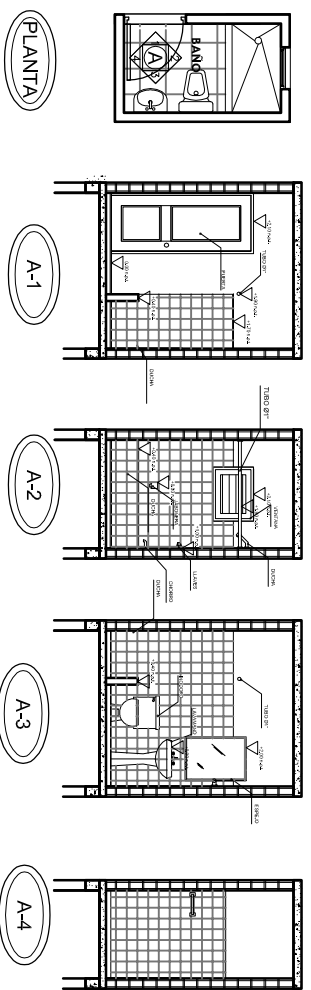

**PANADERIA TABARA ARRIBA, AZUA**  
**DETALLE ARQUITECTONICO DE BAÑO**  
**SIN ESCALA**

- NOTAS:
- PISO EN AREA DE PREPARACION
  - SHUTTER VIDRIO CANTEADO DE AREA DE EXPEDIO, FACHADA FRONTAL Y LATERAL.
  - PISO EN AREA DE EXPEDIO Y OFICINA EN PORCELANATO GRIS CLARO DE ALTO TRANSITO.
  - HORMIGON ESTAMPADO EN ENTRADAS PEATONALES (ENTRADA PRINCIPAL, ENTRADA PERSONAL, ENTRADA CARGA Y DESCARGA)
  - PATIO POSTERIOR TERMINADO CON GRAVILLA.

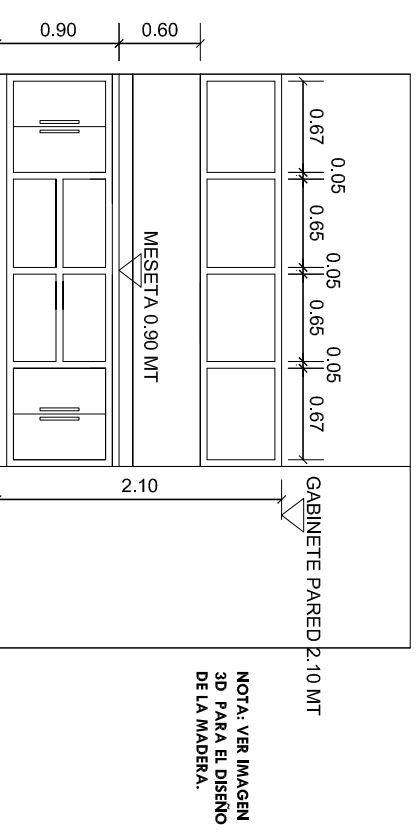

**PANADERIA TABARA ARRIBA, AZUA**  
**DETALLE AREA DE EXPEDIO**  
**SIN ESCALA**

DISEÑO ARQUITECTONICO:	CODIA: 00000
CALCULO ESTRUCTURAL:	CODIA: 00000
DISEÑO ELECTRICO:	CODIA: 00000
DISEÑO SANITARIO:	CODIA: 00000
ESTUDIO GEOTECNICO:	CODIA: 00000
DISEÑO DE PAISAJE:	CODIA: 00000
DIBUJO:	CODIA: 00000

PROYECTO	<b>CONSTRUCCION</b>
	<b>PANADERIA</b>
	<b>PROVINCIA TABARA ARRIBA, AZUA</b>
NOMBRE DE HOJA	<b>2</b> <b>12</b>
ESCALA	

**FONPER**  
 Dirección de Proyectos  
 DE CONSTRUCCION Y EDIFICACIONES



cedo Gustavo E. Rosat esq. Agustín Lora, Los Sembrados  
 San Juan, República Dominicana

PROPUESTA  
 FECHA  
 FIRMA APROBATORIA  
 SELLO INSTITUCION